

2026年応募写真入賞作品「桜の饗宴」(木曾町日義) 撮影者:中西 章様(木曾町)

特集① 『組合員の声を聴く』 はがき投稿ご報告
運営委員会・組合員総集会ご意見・ご要望とJAの回答

特集② 令和8年度職員人事異動

- 営農情報だより…水田の藻類(アオミドロなど)の対策
- 春の大型連休営業日程について

※各ニュースには、SDGs（持続可能な開発目標）の17の目標を表示しています。

組合員の皆さまの声を聴く 地区組合員総集會を開催

3月2日から6日までの5日間管内10会場で地区組合員総集會を開催しました。

2025-2027 3カ年計画とJA自己改革の進捗状況や令和7年度の事業報告、8年度の事業運営方針などを説明し、組合員の皆さまからの意見・要望をお聞きしました。

また、農産物品評会受賞者の表彰、米の価格形



玉清地区の組合員総集會

成と安定供給についての学習や営農技術員から野菜作りの提案、行政が行っている鳥獣被害対策についての説明なども行いました。参加者から、米のカメムシ防除、鳥獣害対策に関する事など、多くの意見や要望を頂戴しました。

ご意見・ご要望とJAの回答を4～5ページに掲載します。



意見を述べる組合員（上松地区）



小学生お米作り体験から

●お米を試食

昨年6月の田植えと10月の稲刈りを体験した福島小学校4年生のお米作り。3月12日に収穫したお米でおにぎりを握り味わいました。

はじめに炊き立てのご飯をそのまま食べ、その後おにぎりを握りました。味付けは塩だけで、参加したJAの職員と女性部員がお手伝いし、1人1個ずつ三角や丸形のおにぎりを握りました。

感想を聞かれた児童から「いつものごはんより断然おいしい！」と大きな声が上がりました。

また、児童からお米作りへのお礼のメッセージを頂きました。中部支所に展示しますのでご覧ください。

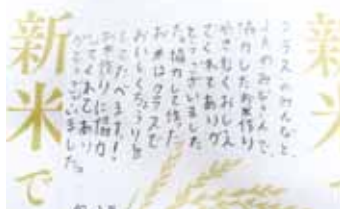

おにぎりを握る児童とJAへ頂いたメッセージ

●木曾病院へ贈呈

3月16日 令和7年に福島小学校4年生が田植えと稲刈りの体験をして収穫したコシヒカリ30キロを木曾病院に寄贈しました。前年度に続き5回目となり入院患者の食事として提供されます。

「頑張って作ったお米を食べてげんきになってください」などと書かれた子どもたちのメッセージも一緒に贈り、受け取った濱野院長は「子どもたちが一生懸命作った米を頂きありがたい」と感謝を述べられました。

今後も食農教育の取り組みを進めてまいります。



濱野院長（中央）ら病院関係者とJA職員



営農情報だより



ご相談・お問い合わせは 農業生活部 農事園芸課 ☎(0264)23-3310

水田の藻類(アオミドロなど)の対策

田植え期の前に、昨年お問い合わせが多く、11月号に掲載した藻類についてその対策を再度紹介します。

藻類について

水田に現れる藻はアオミドロを始めとした緑藻類やラン藻類、珪藻類がいます。

その中でもアオミドロとアミミドロが発生の多いものとなります。



画像引用：協友アグリ㈱

藻類発生による影響

植え付け直後の水稻苗の押し倒し、日光が入らず水田内の水温の低下、除草剤が拡散せず効果が発揮できないまたは薬害を引き起こす可能性があります。

水管理での対策

アオミドロの生育適温は水温15～25℃、アミミドロの生育適温は水温22～25℃と20℃前後で発生しやすく、水温が30℃を超えると死滅します。日中に浅水管理(2～3cm程度)を行うことで水温が上がり藻の対策ができます。ただし、夜には水を入れ保温するため必然と水の入れ替えを行うこととなります。除草剤使用の場合には効果が落ちることが考えられますのでご注意ください。その場合は後期除草剤の散布を検討してください。

施肥での対策

肥料成分(窒素、リン酸)が発生を助長させることがあります。施肥も工夫することで発生を抑制できます。側条施肥は田植えと同時に横に施肥をしていくため、水中に肥料成分が溶け出しにくく藻類の発生を抑えることができます。また、肥料成分が出ないように施肥後も植え直しは最低限とし水田の中を歩かないようにしましょう。田植え後に元肥を散布すると水中に肥料成分が溶け、藻類の発生要因となります。側条施肥ができない場合には植え代かき前に施肥しましょう。

除草剤での対策

初期剤の「先陣(1キロ粒剤・ジャンボ)」はアオミドロなどにも効果があり発生始期や発生前に散布しておくとしばらくの間は抑えることができます。また、初中期剤の「アップレZ(1キロ粒剤)」も効果があり、毎年アオミドロなど発生しやすい場所では初期に先陣、初中期にアップレZを使う組み合わせをおすすめします。それでも発生が多い場合には「モゲトン粒剤」を使用しましょう。

⚠️ 注意

ジャンボ剤やフロアブル剤は水面上に広がって効果を発揮するものです。藻が繁殖しているときには散布せず粒剤散布を検討ください。

除草剤は農薬です。ラベルを見て使用時期、使用量、使用回数の確認をお願いします。不明な場合はJA技術員にお問い合わせください。

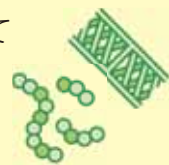

カメムシ防除につきまして、毎年6月中旬から7月初旬に各地区で開催する稲作現地指導会で説明しますのでご参加をお願いします。

振興野菜4品目(ミニトマト・モロッコインゲン 黄なんばん・ピーマン) 春作業講習会のお知らせ

本講習会では、土作りから定植までの作業について、座学形式で説明いたします。作付けを予定されている方は、ぜひご参加ください。皆さまのお越しをお待ちしております。

● 開催日時：4月21日(火) 10時より

● 場 所：JA木曾本所第1会議室(木曾合同庁舎向かい)

申込・お問い合わせ先

JA木曾農事園芸課 ☎23-3310

広報誌「JAきそ」

『組合員の声を聴く』

JA木曾は「農業と協同の力で木曾の未来をささえます」を2030年のめざす姿に掲げ、2025-2027 3ヵ年計画において「農業：持続可能な木曾農業の実現」「暮らし：木曾地域における組合員とJAの役割発揮」「JA：持続可能なJA経営基盤の確立」の3つの長期ビジョンを掲げ組合員の皆さまと事業活動を進めてまいりました。

広報誌「JAきそ」の2月号「組合員の声を聴く」はがきの「自己改革の取り組み評価」の結果と令和8年3月2日から6日にかけて開催した組合員総集会で出された主なご意見・ご要望を報告します。

これらのご意見の内容を精査・検討し令和8年度事業をすすめてまいりますので、今後とも多くのご意見やご提案をお願い申し上げます。

広報誌「JAきそ」はがき投稿ご報告（2025年3月号～2026年2月号）

■ 2025年3月からの投稿数集計 投稿数は月ごとに差はありますが、少しずつ増えています。（前年比105%）

	3月	4月	5月	6月	7月	8月	9月	10月	11月	12月	1月	2月
投稿数	127	122	127	127	120	110	137	109	147	248	140	130

毎月多くのJAや広報誌へのご意見・ご要望や身近な出来事・話題をお寄せいただきました。

広報誌の内容については、営農情報だより、まごころレシピ、歌壇・俳壇、特集各種好評をいただいております。有害鳥獣の対策、カメムシ対策の掲載希望の声も寄せられておりますので、今後掲載する予定です。

JAの事業に関するご意見やご要望は関係部署へお繋ぎし、共有するとともに内容により投稿者様へ回答しております。

■ 2026年2月号「自己改革の取り組み評価」に関するアンケート集計結果

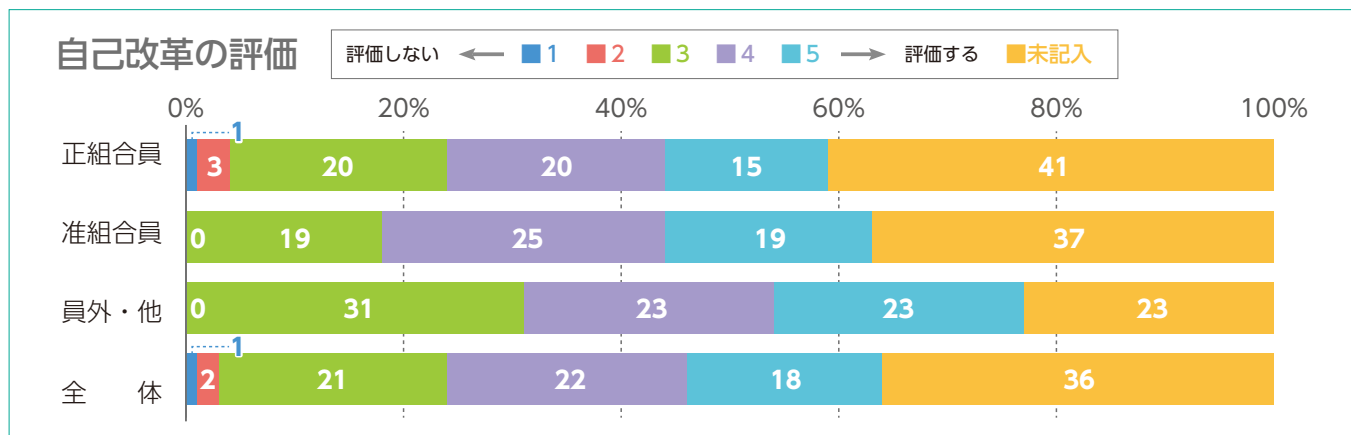

運営委員会と組合員総集会でいただいたご意見・ご要望とJAの回答



経営管理・総務・組織関係

意見・要望

組合員数減少の状況と新規就農者の状況を聞きたい。

回答

組合員減少の理由は、死亡による相続と終活による整理が大多数です。新規加入は借入のため、インボイス特例対応を利用するためという組合員が多い状況です。

意見・要望

女性部について、少人数の活動ですが楽しく活動しており、今後も続けたいのでこれからもよろしくお願ひします。

回答

今後も組合員どうしの交流や協同活動のお手伝いとなる企画を行ってまいりますので多くの組合員の皆さまのご参加をお願いいたします。

意見・要望

営農指導員は生産者にとって宝であり
砦であり経営改善対策診断などで今後
の方針について協力もしてもらっている
が、近年職員数が減少している。経
験値を持った人材を失うのは大きな損
失だと思うがJAの考えを聞きたい。

回答

指導員は生産者とJAを繋ぐ非常に重要な立場の職員ですが、人
口減少などの情勢から、地域や組織の将来に不安を感じる職員が
少なくありません。
JA木曾は職員をコストではなく組織の宝である『資本』と位置づ
けると職員研修会で宣言し、職員が将来にわたり地域に貢献しやり
がいを持って自分を活かせる場所を創り上げるために改革中です。
生産者の皆様も指導員を育てていただきたく力を貸してください。

農政、生産・販売事業関係

意見・要望

「風さやか」を出荷している地区があ
る。JAで苗の販売はあるのか？また
栽培可能な地域を教えてください。

回答

JAで苗の販売は行っています。栽培適地は標高600m以下で、
大桑村（役場標高540m）くらいとなります。
「コシヒカリ」と比べ、出穂期・成熟がやや遅い「中晩生」品種
で標高の高い地域では登熟不良など品質低下が懸念されます。

意見・要望

気候温暖化対策として米の品種を変え
る計画はあるか。

回答

高温対策として、「にじのきらめき」という品種の試験栽培に向け
動き出していますが、種子の確保が困難なため導入は未定です。

意見・要望

米が売れていないと聞くと、受け取っ
た概算金を返金することにならない
か。

回答

概算金は仮払いの仕組みですが販売価格が下回った場合精算時に
不足分を生産者が返還する仕組みです。令和6年産米は今年2月
に最終精算を実施済みです。令和7年産米も令和9年2月頃最終
精算の予定ですが現段階では返金しなくてもよいと思われま

意見・要望

出荷米の等級で2等米が多かったが流
通はどうしているのか。

回答

2等米は、味が悪いのではなく、歩留まりが悪いということ
です。3等米まで一般に流通しています。
木曾産のお米は…あきたこまち1等2等は主に管内の学校給食で
使用しています。
コシヒカリ1等は木曾で玄米として販売し2等
は全農及びパールライスへ出荷しています。

意見・要望

カメムシの防除について、JAから年
2回の農薬散布が良いと指導があるが
タイミングが難しい。

回答

草刈等水田回りの環境整備が大切で、水田の中も含め、カメムシ
が生息しやすい環境を作らないことが大切です。

意見・要望

鳥獣害対策の資材としてヒトデの粉、
青・ピンクのテープの紹介があったが
実際に使ってみたのか。

回答

実証実験は行っておりませんが、中津川地域では、ピンクのテー
プを実際に使用しているので効果はあると考えます。
「物は試しに」使用した結果をぜひ教えていただきたいです。
※紹介した商品は本誌7ページに掲載しています。

意見・要望

生産拡大、所得増大のためAコープ直
売で扱う品目の一覧があると栽培に取
り組みやすい。
Aコープ直売に不揃いの品物も出荷で
きるようにしてほしい。

回答

Aコープ直売は販売数量、金額も伸びており地元産の農産物を求
めるお客様に好評をいただいております。
病害虫被害の無い品物なら形は不揃いでも販売可能です。出荷で
きない品目もまれにありますので、栽培日誌の提出などの決まり
と合わせ、詳細は生産者直売部会事務局（農業生活部：☎23-
3310）へお問い合わせください。

如月や笑ひさざめく地区サロン
春隣彩のたてこむ和菓子店
日溜りのベンチの温み春隣
此の時期は濃霧惑はず寒仕込み
鯉のあら大根煮れば日本一
夫ありし日のごと今朝の根深汁
立春や凍てつくすんき出す思案
川岸のそよぎさざ波春隣
うれしさは軒下に出し路の臺
風花の溶けてはかなき川面かな
朝日受け雪割草の花ほのか
満月の照らす路面は鏡なり
蠟梅の香に誘われて深呼吸
小春日の眠たそうなる村に住む
デージーは娘の笑顔鉢で咲く
憧れの美文字に挑戦春さざす
下校の子声弾ませて春隣
春近し玄関前の三輪車
せせらぎの瀬音高まり水温む
一里行き一里もどるや春日和
陽炎に迎へられたる無人駅
ねこを着て日向ぼつこの木駅舎

上松 吉村 行男
上松 奥原 昭子
上松 堀川 悦子
大桑 加藤 孝治
上松 高柳 和義
木祖 佐々木 千代子
大桑 樋田 平好
大桑 木戸口 さつき
南木曾 楯 美江
木祖 岩原 政広
南木曾 山田 富美子
南木曾 小澤 ゆずりん
大桑 池口 剛代
王滝 水宅 ゆき
大桑 生路 光子
三岳 南村 美千代
上松 福邑 忠
上松 石田 なつ子
王滝 小山 誠
明石市 小田 慶喜
明石市 小田 和子
南木曾 神崎 泰吉

【選評】 ●行男さん…冬からの開放された地区サロンの賑やかな会話が伝わってくる。いくつになっても春の暖かさはよい。

●昭子さん…お店にも春らしい色とりどりの菓子が並び、豊かな気持ちにさせられる。

●悦子さん…冷たかったベンチも日溜りに暖められ四季折々に喜びを感じさせられる私達だ。

選者の一句 雪解川谷を豊に大河へと

※一人ハガキ1枚に未発表作品3句以内を記入し、住所・氏名・電話番号を明記のうえ、下記へ郵送してください。
※作品を添削し掲載する場合があります。

【投稿先】〒397-0002 木曾町新開2795-2 「古坂 房 先生」宛
【締切日は設定しません、いつでもご投句ください。《毎月発表しています》】

俳句募集

秀作

① 哭かば鳴け吾子の命日近きこと伝えんとてか庭の鶯
大桑 科野 八重
② 齢かさね引き際なるも来む春の畑をまくろむ炬燵に吾は
日義 越取 思正子
③ 春雨に濡れたる「Zenagi」の黒壁に紅き梅花の一際映ゆる
南木曾 小椋 シガ子

【選評】 ①庭に鳴く鶯の声を聞き、御子息の命日の近いことを思う絶唱。

②ご自分の年齢を考えて、農作業からの引退を考えるものの「春の畑をまくろむ」作者である。「計画する」でなく「まくろむ」と表現したところに味わいがある。叶うならば生涯現役でまいりましょう。

③「Zenagi」は、南木曾町田立地区に最近出来た高級古民家ホテルの名称。新しい木曾を古来の梅の花と共に詠って美しい。

佳作

立春のデイサービスの卓上に啓翁桜は春連れて来ぬ
大桑 金澤 紀子
折々に故里の味贈り賜びし高知の義姉は今朝旅立ちぬ
大桑 高橋 志げ子
「平和なり」おもての顔のその裏で進んでいるぞ軍事国家へ
大桑 生路 聡
額衝きし神の御前に息止めて没我の境地に心音を聴く
大桑 楯田 平好
「しなの」にて幾度も通る姨捨の眼下を目で追う生家の辺り
大桑 古谷 ふみ子
ひび割れし立ち鏡の板撫でさすり親の心を想いて布かく
三岳 小坂 信子
待ちをりし福寿草咲き転倒に痛む脇腹和らぎてゆく
三岳 大豆 ふみ子
老い夫の豆まく声の「鬼は外」去年より小さく聞こえてさみし
新開 池井 十与子
冬空の彼方に兆す春の色の射し来る光に心浮き立つ
日義 倉本 恵子
電線の切れはせぬかと思ふ程鴉の並ぶ夫の命日
木祖 佐々木 千代子
好物のあべかわ餅を年明けに母の墓前に供へやりたし
木祖 田上 二枝
菰剥げば啓蟄の虫うじゃうじゃと出て来て男の子の眼ぎらぎら
明石市 小田 慶喜

短歌募集

※一人ハガキ1枚に未発表作品2首以内を記入し、住所・氏名・電話番号を明記のうえ、下記へ投稿してください。
※作品を添削し掲載する場合があります。

【投稿先】〒397-0001 木曾郡木曾町福島2800 「J A 木曾本所企画管理部 J A 歌壇 係」行
【《6月号掲載作品を募集中です》編集の都合により、4月末日までの到着はがきにて選考いたします。】



脳トレ！ 手足の体操

健康生活研究所所長
堤 喜久雄

輪ゴムの指くぐり体操

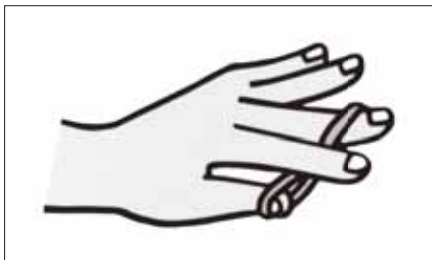

(1)親指と中指に輪ゴムをかけ、しっかりと広げます。人さし指は輪ゴムの上に置きます。

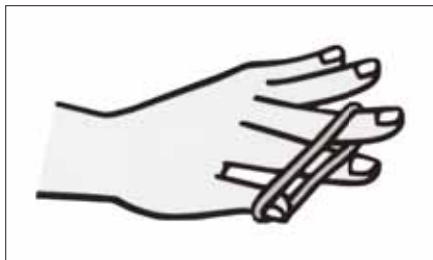

(2)人さし指を曲げて輪ゴムの下からくぐらせて指先を伸ばします。逆の動きで(1)に戻ります。この動きを10回繰り返します。

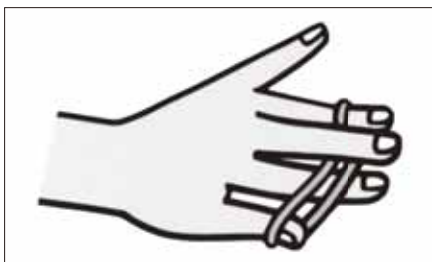

(3)親指と薬指に輪ゴムをかけ、しっかりと広げます。人さし指は輪ゴムの下、中指は上に置きます。

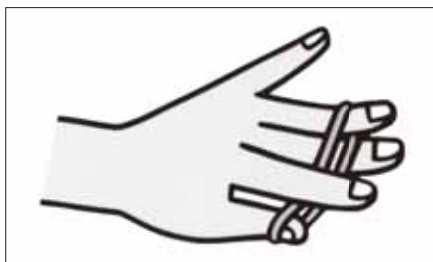

(4)人さし指を曲げて輪ゴムの上へ戻し、同時に中指を曲げて輪ゴムの下からくぐらせ指先を伸ばします。逆の動きで(3)に戻ります。この動きを10回繰り返します。

※初めは無理をせず、ゆっくりとできる範囲で続けましょう。

輪ゴムを使って指を鍛える体操です。指先の動きに集中するため集中力が鍛えられる他、指で輪ゴムをしっかり広げること指の力

も鍛えられ、物をしっかりとつかめるようになります。場所を選ばず行える体操ですので、隙間時間などに取り組んでみましょう。

輪ゴムの指くぐり体操で指を鍛える

グリーンファームきそだより

物は試しに
使ってみてください！

獣害対策おススメ商品

大切な農作物を動物の被害から守るため、電気柵を設置する方が多くなりました。設置には費用もかかりますので、中々思いきれない方もいらっしゃると思います。

そこで、「物は試しに使ってみてほしい」商品をご紹介します。

(価格は税込みです)

変色しにくい、強力獣害避けテープ 識別テープ



圃場をぐるっと囲い、害獣の侵入を防ぐ効果が期待できる。イノシシは青色を嫌い、(イノシシが識別できる色は青だけといわれます) 鮮やかなピンク色は風になびく音とともに鹿などが警戒する効果を期待できる。

200m巻 **780円**

今話題の避忌剤 ヒトデでSTOP!

天然ヒトデの臭い成分(サポニン)により鳥獣を寄せ付けない。天然成分で人や環境に優しい。水分に強いので効果が約2ヶ月持続。

▼特に効果に期待できる鳥獣

イノシシ、鹿、カラス
モグラ、ヘビ

近寄ってほしくない場所を囲うように散布・布袋へ入れて吊るす。



1ℓ **1,360円**

4月は休まず営業いたします。

営業時間：午前9：00～午後5：00 グリーンファームきそ ☎22-3061

JAからのお知らせ



理事会だより

● 3月30日(月)開催

【協議事項】

- ① 2月末事業現況について
- ② 木曾地域振興株式会社の決算報告について
- ③ 令和7年度決算における見積会計の適用について
- ④ 令和8年度役員報酬について
- ⑤ 固定資産の取得について
- ⑥ 諸規程の改定について
- ⑦ 令和8年度JA木曾農業振興支援事業について

【報告事項】

- ① 業務一般経過報告について
- ② 内部監査報告について
- ③ 令和7年度内部監査品質評価結果報告について
- ④ 令和7年度組合員の状況について
- ⑤ 令和8年組合員総集会の報告について
- ⑥ 令和7年度経営所得安定対策等交付金交付額について
- ⑦ 農業生活事業報告について
- ⑧ 余裕金の運用状況の報告について
- ⑨ 金融共済事業報告について
- ⑩ 令和9年度新規採用職員募集について
- ⑪ 広報JAきそ「組合員の声を聴く」投稿報告
- ⑫ 組合員の脱退について

ほか



虹のホールきそからのお知らせ

■ 「なんでも相談会」開催ご案内

月日	場所	時間
4 / 22(水)	JA 虹のホールきそ	9時～17時
4 / 28(火)		
5 / 4(月)		
5 / 10(日)		
5 / 16(土)		

JA虹のホールでは、組合員・地域の皆様とのお時間を大切にしたいと思っております。お気軽に足を運べる場所となるように、「なんでも相談会」「人形供養祭」「虹のサークル」とイベントを開催していきます。

各イベントの詳細は日程等決定次第、お知らせいたします。よろしくお願いたします。



JA虹のホールきそ

長野県木曾郡木曾町福島6448番地1
☎0120-23-2513 ☎0264-23-2513

JAバンク 年金相談会のお知らせ

年金の専門家が分かりやすく相談に応じます。ご相談には基礎年金番号通知書(夫婦)、年金定期便(夫婦)、雇用保険被保険者証、印鑑をご持参ください。

- ・ 5月14日(木) 中部支所
 - ・ 6月9日(火) 南木曾金融店
- 相談時間10:00～15:30
(南木曾金融店は15:00まで)



インターネットで年金相談会予約受付中!
JA木曾のホームページより予約できます。

JA木曾は健康経営優良法人2026 (大規模法人部門)に認定されました



2026
健康経営優良法人
KENKO Investment for Health
大規模法人部門

健康経営優良法人認定制度とは、特に優良な健康経営を実践している大企業や中小企業等の法人を「見える化」することで、従業員や求職者、関係企業などから社会的な評価を受けることができる環境を整備することを目的に、日本健康会議が認定する顕彰制度です。

本制度では、大規模の企業等を対象とした「大規模法人部門」と、中小規模の企業等を対象とした「中小規模法人部門」の2つの部門を設けています。

「健康経営」とは、従業員等の健康管理を経営的な視点で考え、戦略的に実践することで、従業員の活力向上や生産性の向上など組織の活性化をもたらす、結果的に業績向上につながると期待されます。(経済産業省HPより)

農業生活部からのお知らせ

おんたけ燃料センターは4月から日曜日を定休日といたします

ご利用のお客さまにはご不便をおかけいたしますが、ご理解とご協力のほどよろしくお願い申し上げます。



おんたけ燃料センター変更後の営業時間はこちら

月～金	7:30～18:30	祝	8:30～17:30
土	7:30～17:30	日	定休日

お問い合わせ先：おんたけ燃料センター ☎ 0264-22-3150

金融共済部からのお知らせ

70歳以上のお客様のキャッシュカード利用のお取引制限について

長野県JAバンクでは、お客様の大切な財産を多発している詐欺等から守り、安心してご利用いただくため警察からの要請により令和4年からお取引制限をさせていただいております。

対象のお客さまにはご不便をおかけいたしますがご理解賜りますようお願い申し上げます。

ご不明な点やご利用限度額変更等の手続きについては、貯金窓口へお問い合わせください。

お取引制限の内容は次の通りです。

①	過去3年間取引のない70歳以上のお客様	⇒	キャッシュカードを利用した1日の出金（現金・振込・振替）ができなくなります。
②	過去2年間ATMで1日当たり30万円以上の出金（現金・振込・振替）がない70歳以上のお客様	⇒	キャッシュカードを利用した1日当たりの限度額が30万円になります。
③	過去2年間ATMでキャッシュカードを利用した振込をしていない70歳以上のお客様	⇒	ATMでキャッシュカードを利用した振込ができなくなります。

お取引制限の基準日は異なります。今年度の**お取引制限開始は4月22日(水)**です。

高額な現金出金・振込時の警察への通報について

昨今、様々な金融犯罪が発生し、その手法や手口も巧妙かつ高度になっております。

お客様が金融犯罪の被害に遭われることのないよう、当組合においては、長野県警察本部からの指導により、お客様から一定基準に該当する高額な現金出金や振込のお申し出を受けた場合等は、職員からお声がけをさせていただくほか、警察への通報を行うことが求められています。

お客様の大切な資産を金融犯罪からお守りするための取組みですので、ご理解とご協力をお願いいたします。詳しくは貯金窓口へお問い合わせください。

令和8年度 職員人事異動

本年度の職員人事異動が発令になりました。
みなさまのご指導をよろしく願います。

() 内は旧部署及び役職名です。

本所

企画管理部

部長

大西 哉 (北部支所長兼組合員課長)

総務人事課長

鈴木 葵 (北部支所金融共済課長)

事務管理課長

寺田 裕行

(企画管理部リスク管理課長代理兼審査課長代理)

農業生活部

次長兼施設燃料課長

柏平 公次

(南部支所長代理兼南木曾金融店長兼南部支所組合員課係)

施設燃料課長代理

林 陽一 (施設燃料課係長)

大桑燃料センター

店長

大橋 厚仁

(北部支所金融共済課係 (複合渉外))

栗屋 志穂 (北部支所組合員課係)

農事園芸課係長

柴山 芳之

(農業生活資材課グリーンファーム店長)

農業生活資材課

係

田中 浩志 (グリーンファーム係)

小木曾営農資材センター長

三尾 卓真

(農業生活資材課中央営農資材センター係長兼農事園芸課係)

グリーンファーム

店長

納土 健司

(農業生活資材課土滝生活店長兼中部支所組合員課係)

係

藤原 光子 (おんたけ燃料センター係)

王滝生活店長兼中部支所組合員課係

山本 早苗 (小木曾営農資材センター長)

金融共済部

金融課

係

大沼田華恵 (中部支所金融共済課係)

共済課

係

坂下 聖菜 (育児休業)

北部支所

支所長兼組合員課長

中 和彦 (中部支所長兼組合員課長)

金融共済課

課長

村井 賢一 (企画管理部事務管理課長)

係長

梶原 由美 (南部支所金融共済課主任)

係

小島みずき (中部支所金融共済課係)

係 (複合渉外)

橋爪 等 (北部支所金融共済課係)

係

五月日幸子 (金融共済部共済課係)

係

細尾 香織 (中部支所金融共済課係)

中部支所

支所長兼組合員課長

山崎 哲也 (南部支所長兼組合員課長)

組合員課調査役兼金融共済課調査役

森 育美

(中部支所組合員課調査役兼金融共済課調査役)

金融共済課

調査役 (複合渉外)

三輪 翔太

(中部支所金融共済課調査役 (複合渉外))

吉田 深雪 (南部支所金融共済課主任)

係

貴舟 優香 (金融共済部金融課係)

係

中 春美 (北部支所金融共済課係)

係

若井奈智代 (金融共済部金融課係)

係

原 かな (南部支所金融共済課係)

南部支所

支所長兼組合員課長

森 英知 (企画管理部総務人事課長)

金融共済課

主任

中谷 友美

(中部支所金融共済課主任 (複合渉外))

主任

鈴木 剛 (中部支所金融共済課係)

係

洞野 花菜 (中部支所金融共済課係)

係

牧野 文子 (南木曾金融店金融共済課係)

南木曾金融店

店長兼金融共済課長兼組合員課係 (南木曾地区担当)

赤羽 清吉 (農業生活部施設燃料課長)

金融共済課

調査役 (複合渉外)

倉本 彰吾

(南木曾金融店金融共済課調査役 (複合渉外))

係

漆平 美絵 (南部支所金融共済課係)

定年退職

山田みずず (企画管理部長)

(令和8年3月31日付)

太田 美和 (企画管理部事務管理課係長)

(再雇用)

(再雇用)

JAバンクからのお知らせ



JAバンクからのお知らせ

ATMなどのサービスを 一時休止させていただきます。

いつもJAバンクをご利用いただきありがとうございます。

このたびJAバンクはお客様へのサービスや利便性の向上を目的としたシステム更改に伴い、誠に勝手ながらATM・JAネットバンクなどのサービスを一時休止させていただきます。ご不便をおかけいたしますが、何卒ご理解とご協力を賜りますようお願い申し上げます。

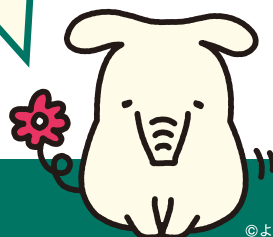

©よりぞう

休止日

すべてのサービスが休止

県内JAのATMとJAバンクアプリ プラス・JAネットバンク(法人含む)はご利用可能

2026年
(令和8年)

5.16

土

全取引休止
21:00-24:00

5.17

日

全取引休止
0:00-8:00

7.19

日

一部取引休止
17:30-24:00

7.20

月・祝

一部取引休止
0:00-12:00

8.15

土

全取引休止
21:00-24:00

8.16

日

全取引休止
0:00-8:00

下記期間中は、対象地域以外のJAバンクの口座あてのお振込につきましては、即時入金されないほか、翌営業日の扱いとなります。また同時時間帯における受取人口座確認機能サービスはご利用になれません。予めご了承ください。

4.12日
6:30-12:00

7.19日
終日

7.20日(祝)
0:00-12:00

対象地域

北海道、宮城県、秋田県、山形県、福島県、栃木県、埼玉県、東京都、神奈川県、石川県、山梨県、長野県、岐阜県、愛知県、滋賀県、大阪府、兵庫県、鳥取県、島根県、高知県

●青森県、岩手県、新潟県、茨城県、群馬県、千葉県、静岡県、富山県、福井県、京都府、三重県、奈良県、和歌山県、岡山県、広島県、山口県、香川県、徳島県、愛媛県、九州各県および沖縄県は休止日時が異なるため、JAバンクホームページをご確認ください。



休止する
サービス



JAバンクの
ATM



他金融機関・
コンビニなど提携ATM



JAバンクアプリ プラス・
JAネットバンク・法人JAネットバンク



ジェイデビット

詳しくはJA窓口へお問い合わせください



現金のお引き出しはお早めに。

お客様にはご不便をおかけし誠に申し訳ございませんが、あらかじめ現金をお引き出しいただくなどのご準備をお願い申し上げます。

※JA(店舗・ATM)、他金融機関・コンビニなどの提携ATMによっては、ご利用可能日・時間・サービスが異なる場合がございます。詳しくはJA窓口・ホームページなどでご確認ください。※本件は2026年1月27日の情報を基に作成しており、変更が生じた場合は速やかにJAバンクホームページへ変更内容を掲載いたします。



[JAバンク ホームページ]
<https://www.jabank.org>

令和8年度 春の大型連休営業日程

○印=通常営業日 ×印=休業

	4月				5月			
	29日(水)	30日(木)	1日(金)	2日(土)	3日(日)	4日(月)	5日(火)	6日(水)
JA木曾管内のATM	○	○	○	○	○	○	○	○
窓口業務	×	○	○	×	×	×	×	×
JA燃料センター	おんたけ店	○	○	○	○	×	○	○
	開田高原店	○	×	○	○	×	○	○
	大桑店	×	○	○	○	×	○	×
	藪原基地 (灯油のみ)	×	○	○	×	×	×	×
A・コープ きそ店	○	○	○	○	○	○	○	○
		← ポイント2倍 →			← ポイント3倍 →			
グリーンファーム きそ	○	○	○	○	○	○	○	○
営農資材センター	中央							
	小木曾	×	○	○	×	×	×	×
	開田							
	南木曾							
まごころ宅配	○ (Cコース)	○ (Aコース)	○ (Bコース)	○ (Cコース)	×	○ (Aコース)	○ (Bコース)	○ (Cコース)
王滝生活店	×	×	×	×	×	×	×	×
介護センター	×	○ (AMのみ)	○	×	×	×	×	×
JA歯科診療所	×	○	○	×	×	×	×	×
虹のホールきそ	○	○	○	○	○	○	○	○

※5月3日(日)～5日(火)はJAネットバンク(法人)のお取引はできません。



灯油がなくなりそう…

お近くの燃料センターへ

おんたけ店 ☎0264-22-3150
 藪原基地 ☎0264-36-2017
 開田高原店 ☎0264-42-3636
 大桑店 ☎0264-55-2403



ご家族に不幸ができてしまった…

☎0120-23-2513

JA虹のホールきそ (24時間対応)



自動車事故の連絡先

☎0120-258-931

JA共済事故受付センター
(24時間対応)



ガスに関するトラブル

☎0120-78-7780

全農LPガス監視センター (24時間対応)



畜産関係の連絡先

☎080-1155-4108

休日当番対応



キャッシュカードの紛失盗難

☎0120-02-4040

ATM集中監視センター (24時間対応)



JAカードの紛失盗難

☎0120-159-674

NICOS盗難紛失受付センター (24時間対応)



お申し込み・お問い合わせは
株式会社長野 A・コープまごころ宅配センター
026-214-7817

～旬の食材やエコープマーク品を使ったお料理レシピ～

ほたるいからのからし酢味噌かけ



一口メモ

ほたるいかは兵庫県、富山県が産地です。兵庫県は漁の解禁時期を設けない底引き網漁、一方富山県は産卵期に合わせて漁を解禁して定置網漁とそれぞれの方法で漁獲しています。鮮度の良い状態で茹でたほたるいかは胴が丸く、ツヤがあり、より身が引き締まっています。

作り方

- ① ほたるいかは目、嘴、軟骨を取り除きます。
- ② ④をよく混ぜ合わせます。
- ③ 皿に付け合わせ野菜を盛り、①を並べて②をかけます。

材料 (2人前)

ボイルほたるいか …… 100g
付け合わせ野菜 …… 適量

- 酢 …… 大さじ1
- みそ …… 大さじ1
- 砂糖 …… 小さじ2
- 料理酒 …… 小さじ1
- 練りからし …… 少々
- マヨネーズ …… 小さじ1



きりとり 藤

住所 (〒)			
ふりがな 氏名		年齢	
電話番号		性別 男・女	
組員資格 (いずれかに○)		職業	
2026.4月号 クイズ答え (番号)	<input type="radio"/>	<input type="radio"/>	<input type="radio"/>

JAや広報誌へのご意見・ご要望など
(ご意見・ご要望は事業運営の参考とさせていただきます。)

身近な出来事、話題など
(広報誌にて紹介させていただく場合がございます。)

おたよりコーナー

令和8年2月に
たたいたおたより
から

今のところ雪が少なく楽をさせてもらっています。でも夏の水不足が気になります。
(開田：中田さん)

野菜が高値でなかなか買うのを迷ってしまいます。白菜や玉ねぎ、キャベツとねぎは亡くなった母が子ども達にと一生懸命作ってくれて助かりました。親の有難みを感じます。
(上松：上原さん)

今年こそお米だけでなく野菜も販売してみたいと思います。
(大桑：原田さん)

雪の少ない冬もうすぐ終わりそうです。春はウキウキとする一方でいやな花粉との戦いの日々。当事者の皆様頑張りましょう。
(南木曾：園原さん)

～各地から花便り～

金のなる木の花が満開で春を待っています。
(木祖：田上さん)

ゼラニウムの鉢が元気で3年毎年咲いていて大事にしている。楽しみだ。
(福島：木村さん)

畑の躑躅の花が咲き始めました。
(大桑：勝野さん)

2月14日福寿草が咲きました。
(南木曾：三石さん)

頭の体操

まちがいさがしに

挑戦!

今回は春の景色（上松町）からの問題です。左右の写真を比べると、3カ所の違いがあります。挑戦してください。クイズの解答を募集します。

きりとり線



応募方法

右下のハガキを点線で切り取り、必要事項をご記入の上、JA木曽本支所窓口、A・コープきそ店備え付けの応募箱へお出しいただくか郵送してください。JA木曽HPからの応募も可能です。

◎応募の締切 **4月30日(木) 必着**
投函日にご留意ください。

①	②	③
④	⑤	⑥
⑦	⑧	⑨

※出題エリアNoは、左図の通りです。番号を確認のうえ、ご記入ください。

※ただし、お一人様一通の応募とさせていただきます。
※印刷によるキズや汚れは関係ありません。

今月のプレゼント

正解者の中から抽選で8名の方に
北海道産小麦100%使用
Aコープホットケーキミックス
600g (150g×4袋入)
をプレゼント。



3月号の答え



★当選者の発表は、賞品のお届けをもって代えさせていただきます。

③・④・⑨
(間違い探しの答えは▼こ)

POST CARD

3 9 7 8 7 9 0

料金受取人払郵便

木曽福島局
承認
1020

差出有効期限
令和8年5月
31日まで
(切手不要)

JA木曽
頭の体操
まちがいさがしに挑戦 宛
(JA木曽「組合員の声を聴く」兼)

長野県木曽郡木曽町福島2800

☐発行:木曽農業協同組合
長野県木曽郡木曽町福島2800 〒397-0001 ☎(0264)22-2128

☐発行人:代表理事組合長 亀子 宗樹

<ホームページ>
<https://www.ja-kiso.iijan.or.jp/>



2026.4月1日発行(印刷)木曽オールプリント(株)

